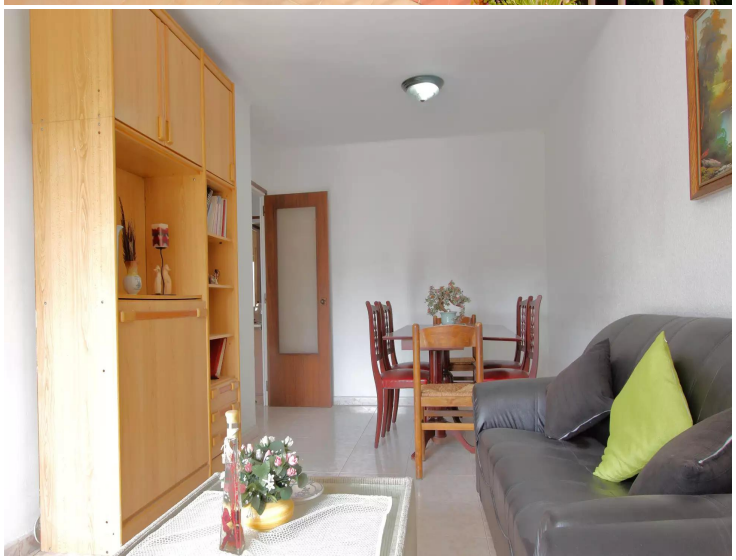
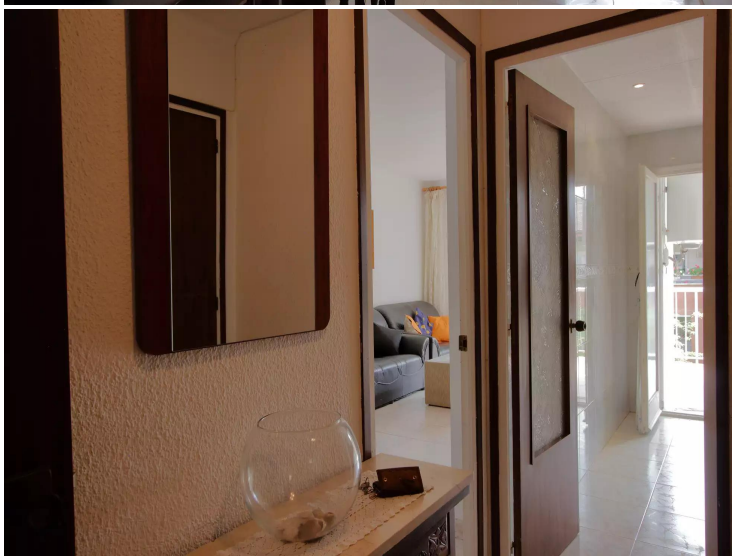

Piso en venta de 3 habitaciones en Salt, Girona

TE GUSTARÁ

Zona de día con vistas, desde el sofá contemplas el cielo y las nubes pasar.
Solo toda la mañana.
Mucha luz que entra en la sala y la cocina.
Parece que estas en un ático.

Además, los vecinos quedan bastante lejos, tienes privacidad, en la terraza y dentro en casa.

Ninguna habitación da a un patio interior oscuro, ruidoso y con malos olores, todo lo contrario.
Ven a verlo.

La ubicación es muy importante en Salt, estás a pocos metros de la calle Mayor en el Barri Vell y al lado del Barri dels Escriptors.

Quizás lo querrás personalizar y actualizar a tu gusto y necesidades, el resultado puede ser genial, hay diferentes opciones interesantes que revalorizarán el piso, por si alguna vez quieres venderlo o alquilarlo.

Si quieres puedes vivir perfectamente tal y como está, todo funciona.
Una limpieza a fondo, una buena pintada y listo.
A punto para entrar solo con las maletas, porque si quieres los muebles, podemos hablar de ello, aunque lo que se vende es el piso, no los muebles.

¿Te he dado razones para que te interese el piso?

Operación	Venta
Tipo	Piso
Municipio	Gironès
Superficie	100 m^2
Habitaciones	3
Baños	1 baño
Lavadero	Sí
Balcón	Sí
Ascensor	Sí

107.000 €