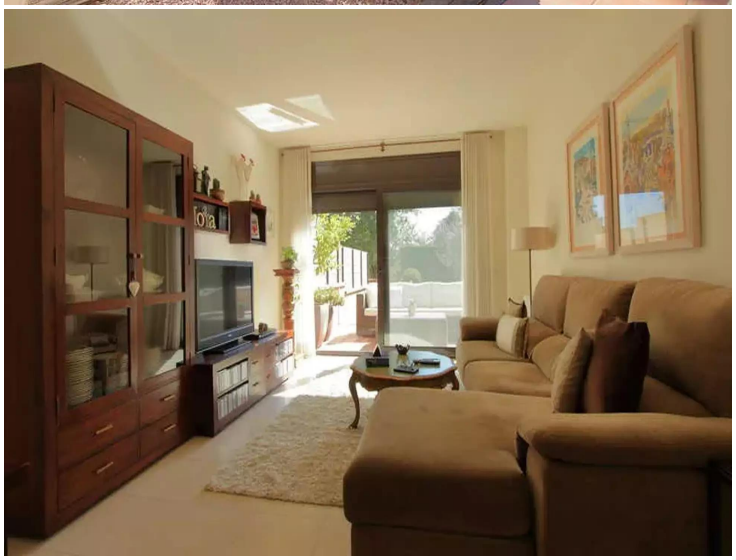
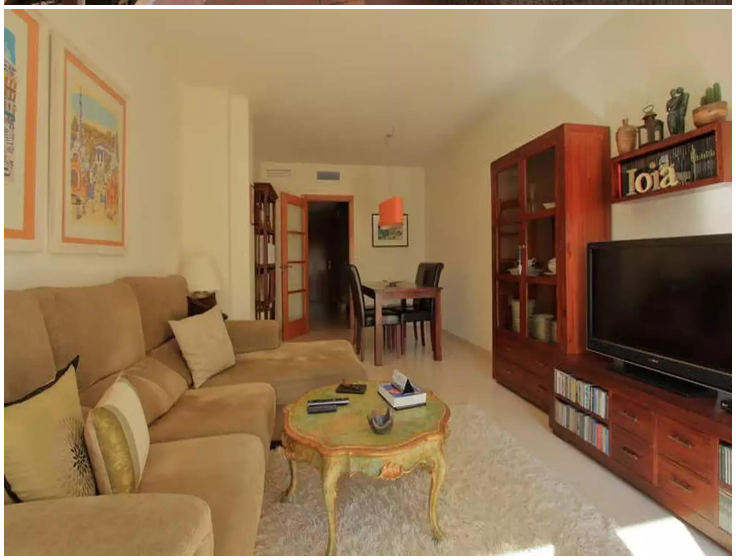

Casa en venta con jardín, garage y parking en Auguaviva

¿PUEDE SER LA CASA QUE BUSCAS?

Buscas una casa para ganar calidad de vida para ti y tu familia.
En esta casa, disfrutas plenamente del sol en la zona de día, sala y cocina, que miran a sur y por tanto el jardín también.
La misma orientación de dos de las cuatro habitaciones y una de ellas con terraza.

La ubicación, enfrente tiene una zona verde donde nunca edificarán. Tienes las vistas permanentes y la privacidad también.

Vida sana de pueblo.
Sin masificación.
Se escucha la naturaleza y la vives nada más salir de casa.

Aiguaviva, junto a Girona con todos los servicios, guardería, escuela, piscina, médicos, transporte público y muy buena convivencia.

Un pueblo limpio y arreglado, tranquilidad y calidad de vida.

En cuanto a las características de la casa, está impecablemente conservada y tiene espacios muy buenos.

Compruébalo in situ haciendo una visita

Operación	Venta
Tipo	Casa
Municipio	Gironès
Superficie	155 m^2
Habitaciones	4
Baños	2 baños
Parking	Sí
Garaje	superficie
Gas ciudad	Sí
Lavadero	Sí
Terraza	Sí
Jardín	superficie
Calefacción	Sí
Aire acondicionado	Sí
Terreno	217 m^2
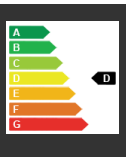
350.000 €