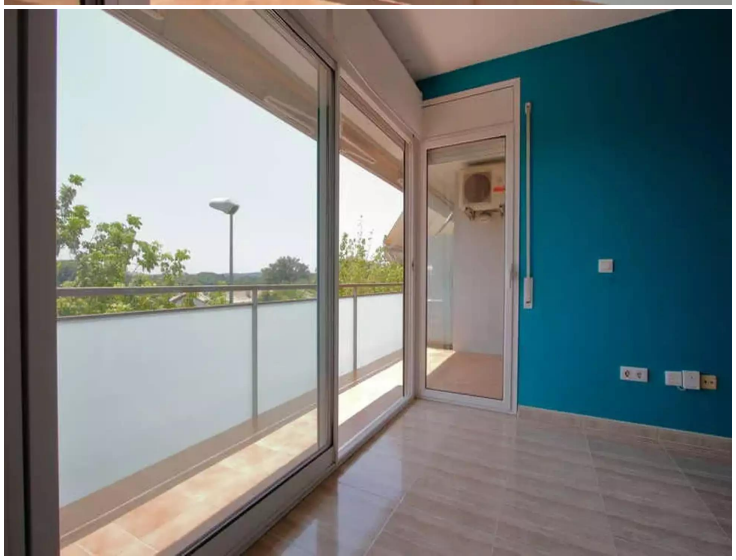

Piso soleado con parking, en venta en Domeny, Girona

LUMINOSO Y DIÁFANO, SOLEADO

Esquinero, con mucha luz natural, orientado a este y sur. Soleado, con balcón terraza para poder estar cuatro personas perfectamente en una mesa.
Disfrutar de las vistas sin nada por delante y la privacidad que ello conlleva, tanto fuera como dentro.

Cocina práctica con espacio para comer, como los desayunos, y la posibilidad de comunicar con la sala, si te gustan las cocinas abiertas.

Dos baños completos y tres habitaciones como es debido.

Además, si quieres aparcar el coche en el mismo edificio, hay una plaza de aparcamiento disponible.

Puedes ser la solución que buscas, vivir bien y con calidad. Ahora está disponible para visitar.

Comprueba con una visita que es lo que parece, la luz, el sol, el espacio, las vistas.

Operación	Venta
Tipo	Piso
Municipio	Gironès
Superficie	103 m^2
Habitaciones	3
Baños	2 baños
Parking	Sí
Gas ciudad	Sí
Terraza	Sí
Calefacción	Sí
Aire acondicionado	Sí
Ascensor	Sí
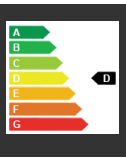
210.000 €