# Casa adosada de pueblo en Bordils

## CASA DE ESTILO RÚSTICO EN EL PUEBLO

Es la antigua casa del herrero del pueblo. Todavía guarda algunos elementos artesanales, como la forja del balcón y alguna verja.

Paredes de piedra y suelo de adobe catalán, techos de cerámica y vigas de madera.

Entramos en la casa por un portal en el recibidor o entrada, ancho, distribuye dos habitaciones, un baño, trastero y acceso a la primera planta.

La zona de día. Salón comedor y cocina con lavadero, ocupa toda la primera planta abierta al balcón que da a la plaza, dejando entrar el sol de la mañana hasta el mediodía.

En la planta superior hay dos habitaciones que también dan a la plaza y un baño.

La ubicación de la casa totalmente abierta a la plaza permite disfrutar de un espacio exterior extra.

Para más detalles, pide una visita.

| | |
|---|---|
| Operación | Venta |
| Tipo | Casa |
| Situación | Gironès |
| Superficie | 289 $m^2$ |
| Habitaciones | 4 |
| Baños | 2 baños |
| Gas ciudad | Sí |
| Trastero | Sí |
| Calefacción | Sí |
| Balcón | Sí |
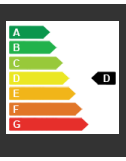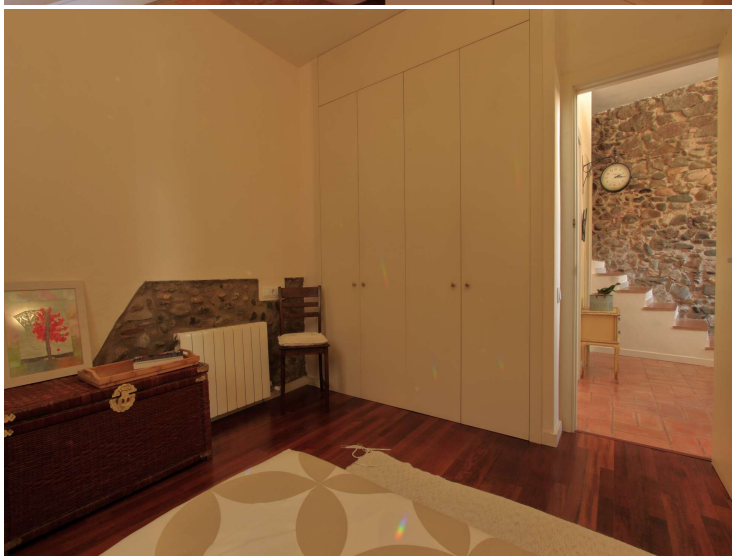
347.000 €